

# Como acessar conteúdos on-line? As Bibliotecas respondem

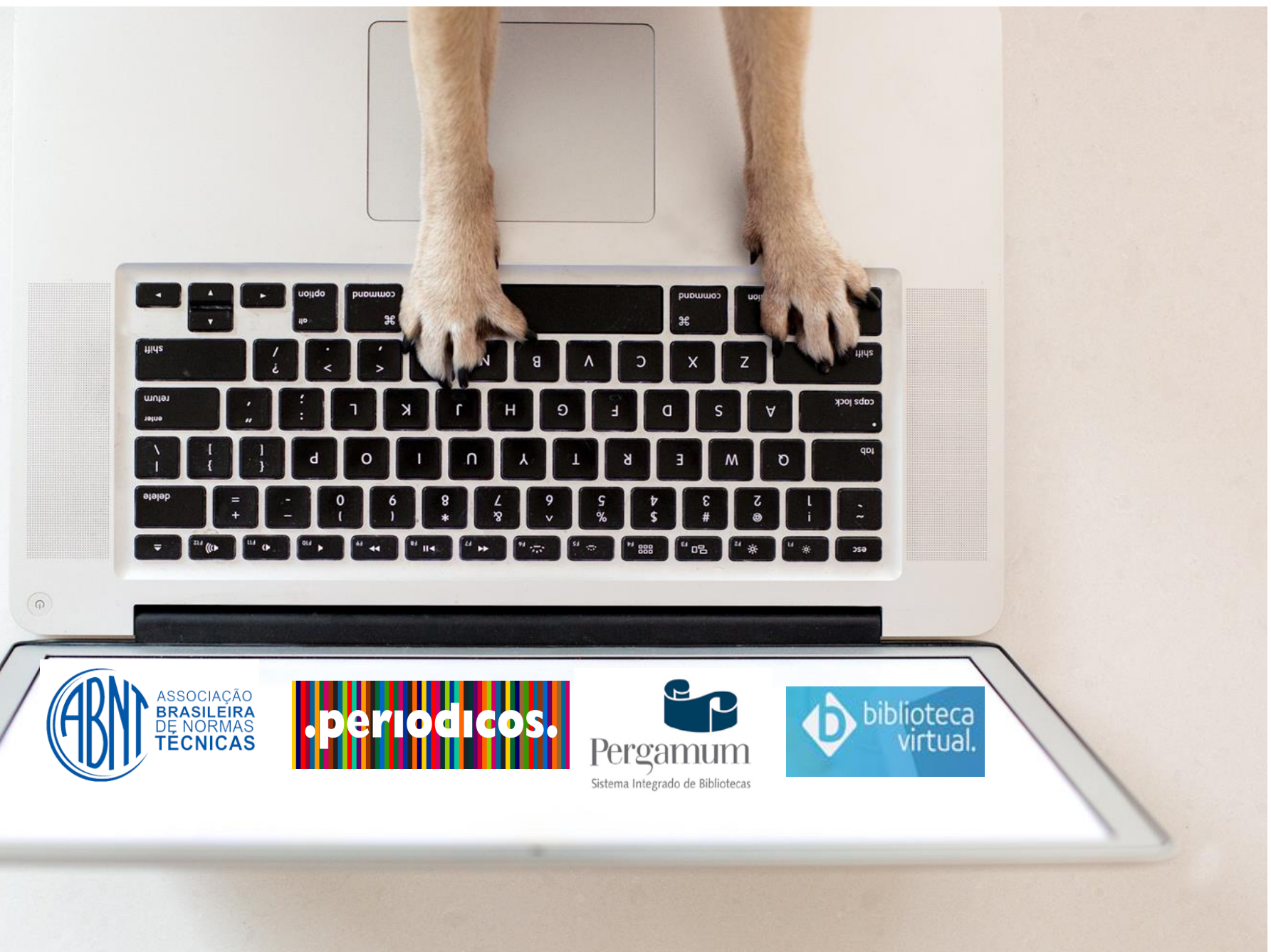

# Qual conteúdo tenho acesso somente na UFSCar?

*E-books disponíveis no Pergamum*

Acesse: [www.pergamum.ufscar.br](http://www.pergamum.ufscar.br)

Acesse a lista com e-books e editoras: [www.sibi.ufscar.br](http://www.sibi.ufscar.br)

*Dê preferência ao navegador  
Mozilla Firefox*

# **Qual conteúdo tenho acesso quando eu não estou na UFSCar?**

**Normas ABNT**

**Portal de Periódicos CAPES**

**Biblioteca Virtual Pearson**

# Como tenho acesso às Normas?

Veja o passo a passo a seguir

OU

acesse o vídeo tutorial em [www.bar.ufscar.br](http://www.bar.ufscar.br),  
clikando em “Serviços e Informações”

# **Passo a passo de acesso às Normas da ABNT**

*É preciso ter cadastro em uma Biblioteca da UFSCar*

- 1 - Acesse [www.pergamum.ufscar.br](http://www.pergamum.ufscar.br)
- 2 - Digite o assunto ou o número da Norma, por exemplo, 6023 ou referências
- 3 - Clique em “Pesquisar”
- 4 - Clique na aba “Pesquisa Target GEDWeb”
- 5 - Achou a Norma que você queria? Clique no ícone de “cadeado” do lado esquerdo da Norma escolhida
- 6 - Coloque seu login e senha que você já utiliza para realizar serviços na Biblioteca (geralmente é seu Número UFSCar). A senha é a mesma utilizada em outros Sistemas da UFSCar
- 7- Abrirá um arquivo PDF da Norma, você pode salvar ou imprimir
- 8 - Caso o acesso a uma Norma não esteja liberado, solicite a liberação para a Biblioteca do seu *campus*, por e-mail.

# www.pergamum.ufscar.br

**Pesquisa Geral** Selecione outras pesquisas

**1** abnt 6023 **2** **Pesquisar** **Limpar**

**Opções de consulta**

Palavra |  Índice      Ordenação: Título      Unidade de Informação: Todas

Buscar por: Livre      Ano de publicação:      Tipo de obra: Todas

Registros por página: 20      Coleção: Todas

**3** **Pesquisa Target GEDWeb**

**4** 

**5** **LOGIN GEDWEB**

Meu perfil

- Normas ABNT NBR/NM (200)
- Normas internacionais/Estrangeiras (0)
- Documentos Internos (0)
- Books ASQ (0)
- Publicações do Diário Oficial da União (200)
- Diário Oficial do Distrito Federal (200)
- Diário Oficial do Estado de Minas

Resultados "0"    Cesta    Catálogo/Rede Pergamum    Rede Pergamum OAI    Rede Local OAI

**1.**  **ABNT NBR 6023** **Por Target GEDWeb:** INFORMAÇÃO E DOCUMENTAÇÃO - REFERÊNCIAS - ELABORAÇÃO...  
Código: NBR6023  
Comitê: INFORMAÇÃO E DOCUMENTAÇÃO  
Data: 11/2018  
Atualizado: Sim

**2.** **ABNT ISO/TS 19256** **Por Target GEDWeb:** INFORMÁTICA EM SAÚDE - Dicionário de Produtos Medicinais Par...

**LOGIN GEDWEB**

**5** Login: Número UFSCar  
Senha: ●●●●●●  
**Login**

# •periodicos.

## **Como acessar o conteúdo do Portal de Periódicos CAPES quando não estiver na UFSCar?**

**Por meio da Comunidade Acadêmica Federada (CAFe) da qual a UFSCar faz parte**

Acesse

[www.periodicos.capes.gov.br/](http://www.periodicos.capes.gov.br/)

*Bases de dados como Web of Science, Scopus, ScienceDirect, entre outras, também devem ser acessadas via Portal/ CAFe*

# .periodicos.

**Veja o passo a passo a seguir  
ou  
acesse o vídeo tutorial disponível no canal  
do SIBi no Youtube  
[www.youtube.com/c/SIBiUFSCar](http://www.youtube.com/c/SIBiUFSCar)**

# www.periodicos.capes.gov.br/

The main content area features a large banner for "CAFe e acesso remoto ao Portal de Periódicos" with a "Saiba mais" button. Below the banner, there is a search section titled "BUSCA" with options for "Assunto" and "Periódico". The "Assunto" search form includes a text input field for "Insira DOI/PMID ou termo de busca" and an "Enviar" button. Below the search form, it states: "É possível realizar a pesquisa em qualquer idioma,". To the right of the search section is a "DESTAQUES" section with a colorful striped background and a "RBPG" link.

# www.periodicos.capes.gov.br/

## BUSCA

Buscar assunto

Buscar periódico

Buscar livro

Buscar base

## INSTITUCIONAL

Histórico

Missão e objetivos

Quem participa

Documentos

## ACERVO

## INFORMATIVOS

## Acesso remoto via CAFe

Esta opção permite o acesso remoto ao conteúdo assinado do Portal de Periódicos disponível para sua instituição. Este serviço é provido pelas instituições participantes, ou seja, o nome de usuário e senha para acesso deve ser verificado junto à equipe de TI ou de biblioteca de sua instituição.

Para utilizar a identificação por meio da CAFe, sua instituição deve aderir a esse serviço provido pela Rede Nacional de Ensino e Pesquisa (RNP).

Digite a sigla ou o nome da instituição e a selecione

UFSCAR - UNIVERSIDADE FEDERAL DE SÃO CARLOS

Clique aqui para mais informações.

**Digite ufscar,  
selecione a  
Universidade e  
clique em enviar**

O acesso aos serviços da CAFe está mais seguro.  
[Clique aqui](#) para saber mais.

Username

**Número UFSCar**

.....

**Utilizada em Sistemas  
da UFSCar**

Don't Remember Login 

Clear prior granting of permission for release of your  
information to this service.

Login

# www.periodicos.capes.gov.br/

# BIBLIOTECA VIRTUAL (BV) PEARSON COMO ACESSAR?

**biblioteca virtual**

Ir para conteúdo 1 Ir para o menu 2 Ir para a busca 3

0% 0 de 100 páginas

Descubra seu Livro

- Início
- Expert Reader
- Acervo

Seu Acervo

- Minhas Listas
- Continuar Lendo
- Cartões de Estudo
- Destaques e Notas
- Sugestões de Leitura
- Livros Lidos
- Metas de Leitura

### Sugestões de leitura >

Book Title	Author	Rating
Atendimento escolar à criança hospitalizada: classes hospitalares	Cátia Aparecida Lopes Nazareth	★★★★★ (6)
Dar corpo ao impossível: O sentido da dialética a partir de Theodor Adorno	Safatle, Vladimir	★★★★★ (1)
A nova cultura de gestão da água no século XXI: Lições da experiência espanhola	Antônio Pereira Magalhães Jr.	★★★★★ (1)

# É o primeiro acesso? Acesse

<https://sistemas.ufscar.br/sagui/>

Insira seus dados para fazer login em sua conta:

CPF ou nº UFSCar..

Digite sua senha..

Esqueceu sua senha?

Entrar →

Coloque seu CPF ou seu Número UFSCar

Senha utilizada nos sistemas da UFSCar

# Clique em Biblioteca Virtual

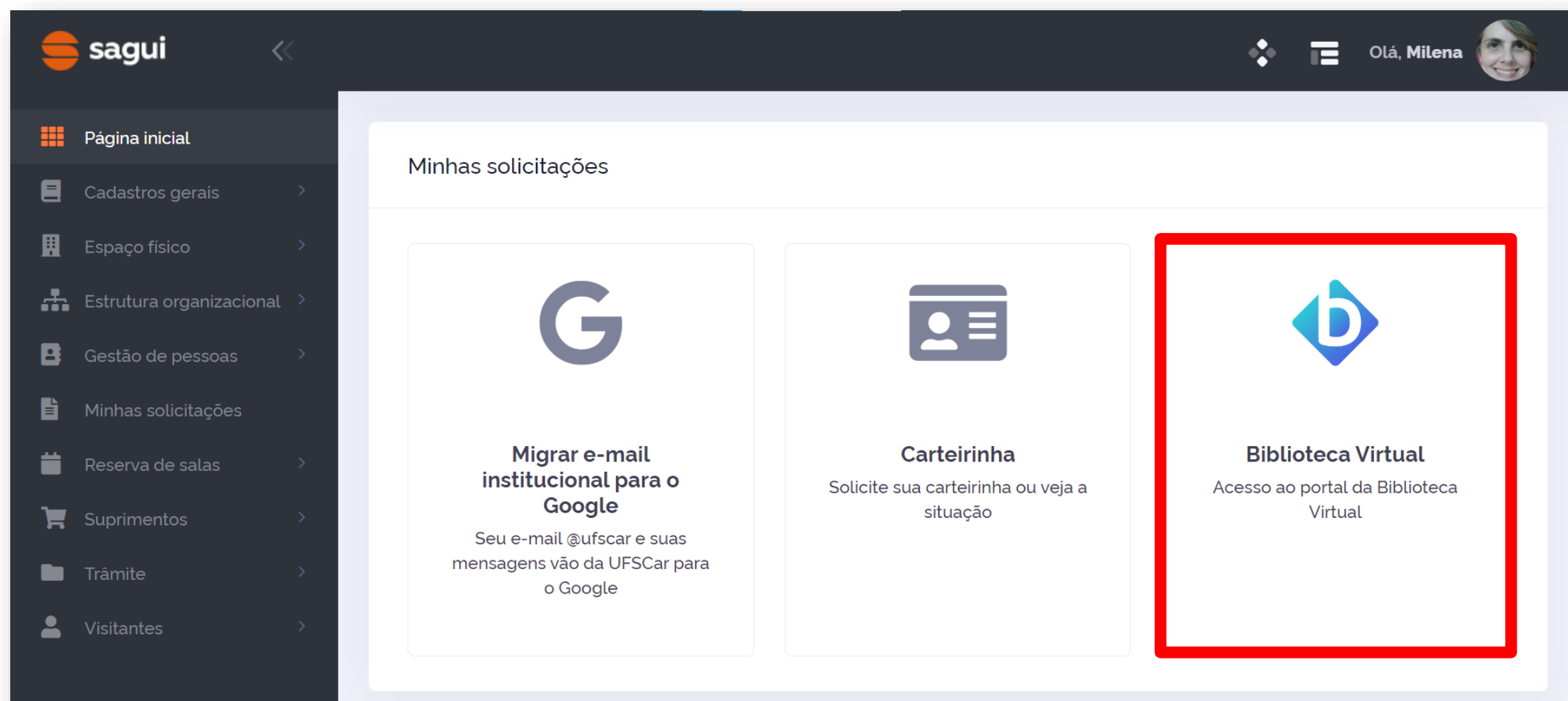

# Informe seu CPF e clique em “Estou de acordo com os termos de uso da Biblioteca Virtual”

Caso não tenha CPF, clique em  
“Sou estrangeiro” e informe o  
número do seu passaporte

Olá!  
Seja bem-vindo à  
Biblioteca Virtual.

Para que possa acessar diretamente pelo  
aplicativo ou site [bvirtual.com.br](http://bvirtual.com.br) você precisa  
configurar seus dados de acesso.

É simples e rápido.

Primeiro informe seu CPF

- Sou estrangeiro
- Estou de acordo com os [termos de uso da Biblioteca Virtual](#)

Continuar

Esse  
procedimento  
é feito apenas  
uma vez!

**Psiiu!** Este procedimento é feito apenas uma vez. Com seu perfil de usuário configurado, você já poderá acessar a BV através do App ou da plataforma web.

# Informe os dados solicitados e clique em “Criar meu usuário”

**Olá!**  
**Seja bem-vindo à**  
**Biblioteca Virtual.**

Para que possa acessar diretamente pelo aplicativo ou site [bvirtual.com.br](http://bvirtual.com.br) você precisa configurar seus dados de acesso.

**É simples e rápido.**

CPF validado, agora preencha as informações abaixo.

Informe seu nome

Informe seu sobrenome

Informe um e-mail para login

Confirme o e-mail informado

Crie uma senha de acesso

Sua senha precisa ter entre 8 e 30 caracteres com pelo menos uma letra minúscula e um número.

Confirmar senha

Criar meu usuário

# Pronto! Já pode utilizar a BV!

# Já tem cadastro?

## Você pode acessar a BV via SAGUI ou Plataforma da BV

[sistemas.ufscar.br/sagui](http://sistemas.ufscar.br/sagui)

**sagui**  
Sistema de Apoio a Gestão  
Universitária Integrada

Insira seus dados para fazer login em sua conta:

Coloque seu CPF ou  
seu Número UFSCar

Senha utilizada nos  
sistemas da UFSCar

[Esqueceu sua senha?](#)

**Entrar** ➔

[plataforma.bvirtual.com.br](http://plataforma.bvirtual.com.br)

**biblioteca  
virtual.**

### Login

Identifique-se para prosseguir

E-mail, CPF ou código de  
acesso

**Coloque seu CPF  
ou e-mail**

Senha

**Senha criada no  
cadastro da BV**

Lembre de mim    [Esqueci minha  
Senha](#)

**Acessar**

**NÃO CONSEGUIU FAZER O SEU CADASTRO NA BV?**  
**Acesse:**  
**<https://servicos.ufscar.br/>**

**UFSCar** Universidade Federal de São Carlos

 **central de serviços**

**Identifique-se**

Digite seu número UFSCar e senha

Lembrar de mim

**Enviar**

[Esqueceu sua senha?](#)

**Clique em SAGUI – Sistema de Apoio a Gestão Universitária Integrado, escolha a opção “Problemas nos dados cadastrais” e descreva o problema.**

- SIGA - Sistema Integrado de Gestão Acadêmica
- SAGUI - Sistema de Apoio a Gestão Universitária Integrado** (highlighted with a red box)
- Telefonia VoIP
- Sistema de Votação

The main content area displays a dropdown menu with the following options:

- 
- Problema de Acesso ao sistema
- Problema nos dados cadastrais** (highlighted with a red box)
- Reserva de Salas
- Estagio Probatório
- Cargos e funções
- Bolsas e Auxílios
- Compras/Suprimentos
- Orçamento
- Suporte
- 

An orange button labeled "Enviar" is located at the bottom right of the main content area.

**Não conseguiu acessar a Central  
de Serviços?**

**Mande e-mail para**

**centraldeatendimento@ufscar.br**

**informando o número UFSCar ou  
CPF, nome completo, curso em  
andamento e, se possível,  
printscreen da tela com o  
problema.**

# Quer conhecer as funcionalidades da BV Pearson?

Acesse os vídeos  
disponíveis no site da  
Biblioteca do seu *Campus*

# Você encontra outros tutoriais nos sites e nas redes sociais das Bibliotecas da UFSCar e no canal do SIBi no Youtube!

## **Biblioteca *Campus Araras* (B-Ar)**

(19) 3543-2609

[www.bar.ufscar.br](http://www.bar.ufscar.br)

[bar.referencia@ufscar.br](mailto:bar.referencia@ufscar.br)

facebook: Biblioteca Campus Araras UFScar

instagram: bar\_ufscar\_araras

## **Biblioteca Comunitária (BCo)**

(16) 3351-8135

[www.bco.ufscar.br](http://www.bco.ufscar.br)

[atendimento.bco@ufscar.br](mailto:atendimento.bco@ufscar.br)

facebook: Biblioteca Comunitaria da UFSCar

instagram: bco\_ufscar

## **Biblioteca *Campus Sorocaba* (B-So)**

(15) 3229-5989

[www.bso.ufscar.br](http://www.bso.ufscar.br)

[bso.referencia@ufscar.br](mailto:bso.referencia@ufscar.br)

facebook: Biblioteca Campus Sorocaba B-So

UFSCar

instagram: bsoufscasorocaba

## **Biblioteca *Campus Lagoa do Sino* (B-LS)**

(15) 3256-9015

[www.bls.ufscar.br](http://www.bls.ufscar.br)

[bls@ufscar.br](mailto:bls@ufscar.br)

facebook: Biblioteca Lagoa do Sino B-LS UFScar

instagram: bls\_ufscar\_buri

**[Canal do SIBi](#) no Youtube**